VAIZDO PAMOKA

Svarbu!

Ši keitimo veiksmų seka gali būti naudojama:
FORD FIESTA V (JH_, JD_) 1.4 16V, FORD FUSION (JU_) 1.4

Veiksmų seka gali šiek tiek skirtis, priklausomai nuo automobilio konstrukcijos ypatumų.

REIKIAMI INSTRUMENTAI:

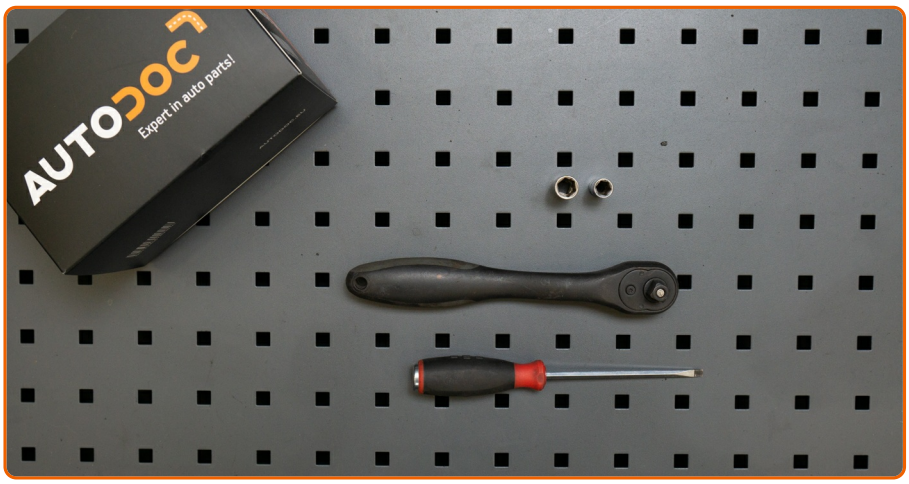

- Torcinė galvutė nr. 8
- Torcinė galvutė nr. 10
- Reketinis raktas
- Plokščias Atsuktuvas
- Automobilio sparnų uždangalas

AUTODOC rekomenduoja:

- Laikykitės autodalies eksploatavimo terminų, rekomendacijų ir reikalavimų, kuriuos pateikia gamintojas.
- Visus darbus atlikite su užgesintu varikliu.

KEITIMĄ ATLIKITE TOKIA EILĖS TVARKA:

1

Atidarykite variklio dangtį. Naudokite apsauginį dėklą, kad nepažeistumėte automobilio dažų ir plastiko.

2

Atsukite oro filtro korpuso tvirtinimą. Naudokite torcinę galvutę Nr. 10. Naudokite terkšlinį raktą.

3

Išimkite oro tiekimo vamzdį.

4

Išimkite oro filtro korpusą.

5

Atjunkite karterio ventiliacijos žarną. Naudokite plokščią atsuktuvą.

6

Atsukite filtro tvirtinimo varžtus. Naudokite torcinę galvutę Nr. 8. Naudokite terkšlinį raktą.

7

Nuimkite oro filtro dangtelį.

8

Iš filtro korpuso išimkite keičiamą filtruojantį elementą.

9

Išvalykite oro filtro dangtelį ir korpusą.

AUTODOC rekomenduoja:

- Valydami oro filtro korpusą ir dangtelį, uždenkite švariu audiniu oro vamzdžio elementus, oro srauto matuoklį, jeigu toks yra, droselinę sklendę.

10

Į filtro korpusą įdėkite naują filtravimo elementą Įsitikinkite, kad filtro kraštai tvirtai susiglaudžia su korpusu.

AUTODOC rekomenduoja:

- Stebėkite, kad filtruojantis elementas būtų įdėtas teisingai. Neleiskite jam pakrypti.
- Naudokite tik kokybiškus filtrus.
- Montavimo metu stebėkite, kad dulkės ir purvas nepatektų į oro filtro korpusą.

11

Uždėkite oro filtro dangtelį. Pritvirtinkite jį.

12

Įsukite filtro korpuso tvirtinimo varžtus. Naudokite torcinę galvutę Nr. 8. Naudokite terkšlinį raktą.

13

Uždėkite oro filtro korpusą.

14

Prijunkite karterio ventiliacijos žarną.

15

Uždėkite oro tiekimo vamzdį ir jį pritvirtinkite.

16

Įsukite filtro korpuso tvirtinimo varžtus. Naudokite torcinę galvutę Nr. 10. Naudokite terkšlinį raktą.

17

Nuimkite apsauginį dėklą.

18

Uždarykite variklio dangtį.

AR ŠI INSTRUKCIJA BUVO JUMS NAUDINGA?

TAIP

NE

PRISIJUNKITE PRIE AUTODOC CLUB!

AUTODOC — KOKYBIŠKOS IR PRIEINAMOS AUTODALYS INTERNETU

MOBILIOJI PROGRAMĖLĖ AUTODOC: NAUDINGA IR PATOGU

PLATUS AUTODALIŲ PASIRINKIMAS JŪSŲ AUTOMOBILIUI

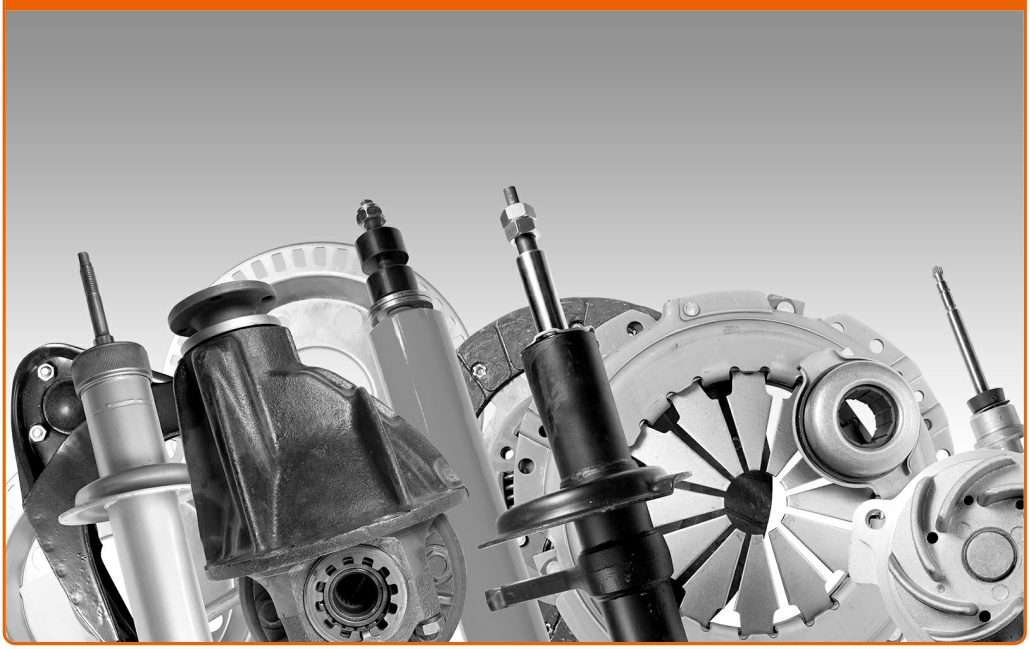

ĮSIGYKITE FORD AUTODALIS

ORO FILTRAI: PLATUS ASORTIMENTAS

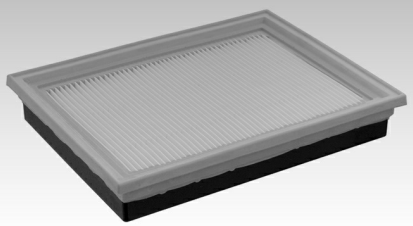

IŠSIRINKITE AUTODALIS FORD FIESTA V (JH_, JD_)

FORD ORO FILTRAI: ĮSIGYKITE DABAR

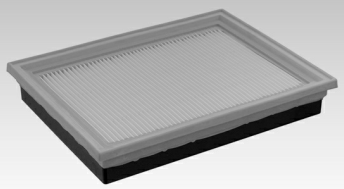

FORD FIESTA V (JH_, JD_) ORO FILTRAI: ĮSIGYTI GEROMIS SĄLYGOMIS

ⓘ Pastaba apie atsakomybę:

Dokumentuose pateikiami tik patarimai ir rekomendacijos, kurios gali būti jums naudingos atliekant remonto ir keitimo darbus. Įmonė „AutoDoc“ nėra atsakinga už remonto proceso metu patirtus nuostolius, traumas ir žalą turtui dėl neteisingo pateiktos informacijos naudojimo ir interpretavimo.

„AutoDoc“ nėra atsakingi už bet kokias galimas klaidas ir netikslumus šioje instrukcijoje. Pateikiama medžiaga yra skirta informaciniams tikslams ir negali pakeisti specialistų konsultacijos.

„AutoDoc“ nėra atsakingi už netinkamą ir traumas galintį sukelti remontinės įrangos, įrankių ir transporto priemonių dalių naudojimą. „AutoDoc“ primygtinai rekomenduoja būti atsargiems ir laikytis saugumo taisyklų atliekant bet kokius remonto ar keitimo darbus. Atsiminkite: žemos kokybės transporto priemonių dalių naudojimas negarantuoja reikiamo saugumo lygio kelyje.

© Copyright 2018 – visas turinys, ypač tekstai, nuotraukos ir grafika, yra apsaugoti autorinių teisių. Visos teisės, įskaitant kopijavimą, redagavimą ir vertimą, priklauso „Autodoc GmbH“.