Kaip pakeisti Opel Corsa C benzinas variklio alyvos ir alyvos filtra - keitimo instrukcija

VAIZDO PAMOKA

ⓘ Svarbu!

Ši keitimo veiksmų seka gali būti naudojama:
OPEL AGILA (A) (H00) 1.2 16V (F68), OPEL ASTRA G Hatchback (T98) 1.2 16V (F08, F48), OPEL ASTRA G Saloon (T98) 1.2 16V (F69), OPEL CORSA C (X01) 1.2 (F08, F68), OPEL CORSA C Box (X01) 1.2 16V (F08, W5L)

Veiksmų seka gali šiek tiek skirtis, priklausomai nuo automobilio konstrukcijos ypatumų.

KEITIMAS: ALYVOS IR FILTRU – OPEL CORSA C. ĮRANKIAI, KURIŲ GALI PRIREIKTI:

- Universalus purškiamasis skystis valymui.
- Torcinė galvutė nr. 36
- Torx antgalis T55
- Reketinis raktas
- Dinamometrinis raktas
- Plokščias Atsuktuvas
- Talpa alyvos surinkimui
- Piltuvėlis
- Automobilio sparnų uždangalas

Keitimas: alyvos ir filtru – Opel Corsa C. Patarimas iš AUTODOC:

- Alyvos filtrą keiskite kiekvieną kartą, kai keičiate variklio alyvą.
- Užsidėkite pirštines, kad išvengtumėte kontakto su karštu skysčiu.
- Atkreipkite dėmesį: visi darbai automobilyje - Opel Corsa C - turi būti atliekami su užgesintu varikliu.

KEITIMĄ ATLIKITE TOKIA EILĖS TVARKA:

1

Atidarykite variklio dangtį.

2

Naudokite apsauginį dėklą, kad nepažeistumėte automobilio dažų ir plastiko.

3

Išvalykite alyvos filtro korpuso dangtelį. Naudokite universalų valymo skystį.

4

Atsukite filtro korpuso dangtelį kartu su senu filtruojančiu elementu. Naudokite torcinę galvutę Nr. 36. Naudokite terkšlinį raktą.

5

Paruoškite talpą senam alyvos filtrui.

6

Iš filtro korpuso išimkite keičiamą filtruojantį elementą.

7

Įdėkite seną alyvos filtrą į talpą.

Keitimas: alyvos ir filtru – Opel Corsa C. Patarimas iš AUTODOC ekspertų:

- Padėkite talpą. Alyva pradės tekėti iš nupylimo angos iš karto, kai tik išimsite alyvos filtrą.

8

Nuimkite senąjį alyvos filtro dangtelio sandarinimo žiedą. Naudokite plokščią atsuktuvą.

9

Išvalykite alyvos filtro korpuso dangtelį. Naudokite universalų valymo skystį.

10

Uždėkite naują alyvos filtro dangtelio sandarinimo žiedą. Naudokite plokščią atsuktuvą.

11

Sutepkite guminę naujo alyvos filtro tarpinę nedideliu alyvos kiekiu.

12

Į filtro korpusą įdėkite naują filtravimo elementą.

Atkreipkite dėmesį!

- Stebėkite, kad filtras būtų įrengtas teisingai. Nesupainiokite detalės pusių.

13

Užsukite dangtelį. Naudokite torcinę galvutę Nr. 36. Naudokite dinamometrinį raktą. Priveržimo jėga 25 Nm.

14

Pakelkite automobilį keltuvu arba pasinaudokite apžiūros duobe.

Keitimas: alyvos ir filtru – Opel Corsa C. AUTODOC rekomenduoja:

- Automobilis turi būti horizontalioje padėtyje, o jeigu jis stovi pakrypęs, alyvos išėjimo kaištis turi būti žemiausiame taške.
- Visus darbus atlikite su užgesintu varikliu.
- Padėkite ne mažiau kaip 4 litrų talpą po nupylimo anga.

15

Nuvalykite karterio nupylimo angos zoną. Naudokite universalų valymo skystį.

16

Atsukite nupylimo kamštį. Naudokite Torx T 55. Naudokite terkšlinį raktą.

17

Nupilkite panaudotą alyvą.

Keitimas: alyvos ir filtru – Opel Corsa C. AUTODOC ekspertai rekomenduoja:

- Dėmesio! Alyva gali būti karšta.
- Palaukite, kol alyva iki galo ištekės iš nupylimo angos.

18

Nuvalykite karterio nupylimo angos zoną.

19

Įsukite naują nupylimo kaištį ir priveržkite jį. Naudokite Torx T 55. Naudokite dinamometrinį raktą. Priveržimo jėga 30 Nm.

20

Nuvalykite karterio nupylimo angos zoną. Naudokite universalų valymo skystį.

21

Nuleiskite automobilį.

22

Atsukite alyvos įpylimo angos dangtelį.

23

Nuimkite alyvos įpylimo dangtelį.

24

Įdėkite piltuvėlį.

25

Įpilkite alyvą į variklį per įpylimo angą. Reikiamas alyvos kiekis - 3.5 l.

Keitimas: alyvos ir filtru – Opel Corsa C. AUTODOC rekomenduoja:

- Naudokite alyvą, kurią rekomenduoja gamintojas.

26

Patikrinkite alyvos lygį matuokliu. Pripilkite daugiau alyvos, jeigu reikia.

Atkreipkite dėmesį!

- Alyvos lygis turi būti tarp žymių Min ir Max.

27

Uždėkite alyvos įpylimo angos dangtelį.

28

Užsukite alyvos įpylimo angos dangtelį.

29

Kelioms minutėms paleiskite variklį. Kai užges alyvos slėgio indikatorius, užgesinkite variklį.

30

Naudodami alyvos lygio matuoklį, patikrinkite alyvos lygį 5 minutės po variklio darbo nutraukimo. Esant būtinumui, pripilkite trūkstamą kiekį alyvos.

Atkreipkite dėmesį!

- Alyvos lygis turi būti tarp žymių Min ir Max.
- Patikrinkite, ar alyvos įpylimo angos dangtelis tvirtai uždarytas.
- Patikrinkite tepalo nupylimo kamščio ir alyvos filtro tarpinės sandarumą. Jeigu reikia, atsargiai juos priveržkite.

31

Nuimkite apsauginį dėklą.

32

Uždarykite variklio dangtį.

Keitimas: alyvos ir filtru – Opel Corsa C. Patarimas:

- Atkreipkite dėmesį, kad alyvos slėgio indikatorius, kuris nurodo slėgio nebuvimą sutepimo sistemoje, gali degti ilgiau negu įprastai. Po kelių sekundžių alyva užpildys kanalus ir lemputė užges.
- Kad apsaugotumėte aplinką nuo taršos, būtinai išmeskite panaudotus filtrus specialiuose surinkimo punktuose.

AR ŠI INSTRUKCIJA BUVO JUMS NAUDINGA?

TAIP NE

PRISIJUNKITE PRIE AUTODOC CLUB!

AUTODOC — KOKYBIŠKOS IR PRIEINAMOS AUTODALYS INTERNETU

MOBILIOJI PROGRAMĖLĖ AUTODOC: NAUDINGA IR PATOGU

PLATUS AUTODALIŲ PASIRINKIMAS JŪSŲ AUTOMOBILIUI

ĮSIGYKITE OPEL AUTODALIS

TEPALO FILTRO: PLATUS ASORTIMENTAS

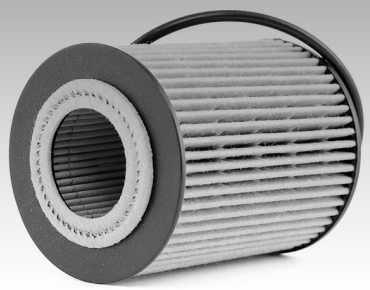

IŠSIRINKITE AUTODALIS OPEL CORSA C

OPEL TEPALO FILTRO: ĮSIGYKITE DABAR

OPEL CORSA C TEPALO FILTRO: ĮSIGYTI GEROMIS SĄLYGOMIS

ⓘ Pastaba apie atsakomybę:

Dokumentuose pateikiami tik patarimai ir rekomendacijos, kurios gali būti jums naudingos atliekant remonto ir keitimo darbus. Įmonė „AutoDoc“ nėra atsakinga už remonto proceso metu patirtus nuostolius, traumas ir žalą turtui dėl neteisingo pateiktos informacijos naudojimo ir interpretavimo.

„AutoDoc“ nėra atsakingi už bet kokias galimas klaidas ir netikslumus šioje instrukcijoje. Pateikiama medžiaga yra skirta informaciniams tikslams ir negali pakeisti specialistų konsultacijos.

„AutoDoc“ nėra atsakingi už netinkamą ir traumas galintį sukelti remontinės įrangos, įrankių ir transporto priemonių dalių naudojimą. „AutoDoc“ primygtinai rekomenduoja būti atsargiems ir laikytis saugumo taisyklų atliekant bet kokius remonto ar keitimo darbus. Atsiminkite: žemos kokybės transporto priemonių dalių naudojimas negarantuoja reikiamo saugumo lygio kelyje.

© Copyright 2018 – visas turinys, ypač tekstai, nuotraukos ir grafika, yra apsaugoti autorinių teisių. Visos teisės, įskaitant kopijavimą, redagavimą ir vertimą, priklauso „Autodoc GmbH“.